

# INFORME DE GESTIÓN COMITE DE PRIMA FAIRTRADE 2022

CORPORACIÓN SIN LIMITE



# INTEGRANTES CPF /2022

- VICTOR GARCES MONTOYA  
*Cargo: Presidente CPF*  
JHON FREDY MUÑOZ  
*Cargo: Suplente*
- ELIECER BLANQUICETH  
*Cargo: Secretario CPF*
- JHONATAN ASPRILLA  
*Cargo: Tesorero CPF*
- JOSE LUIS PASO  
*Cargo: Vocal CPF*
- CARLOS TRUJILLO  
*Cargo: Delegado Gerencia - Grupo Agrosiete SAS*

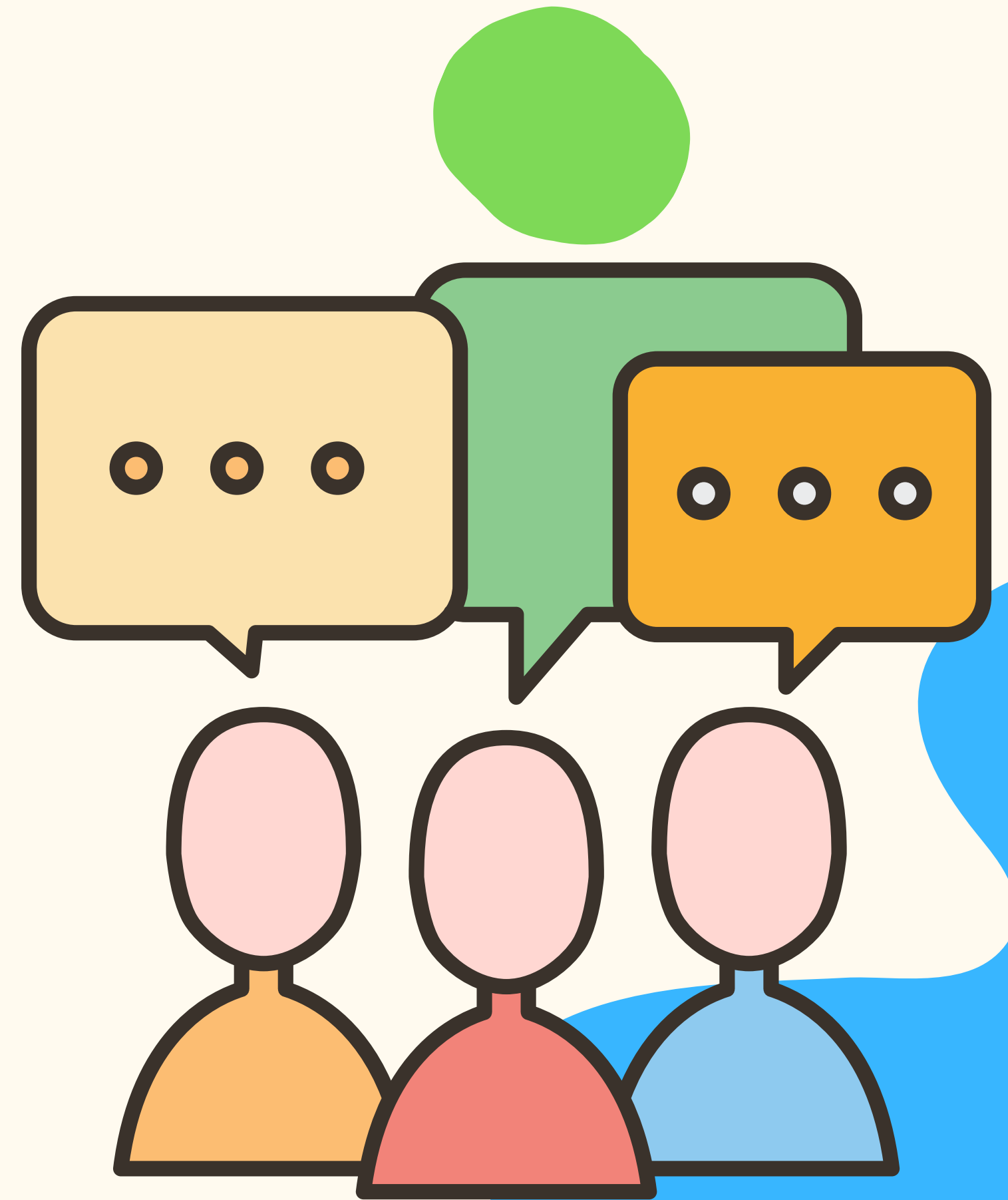
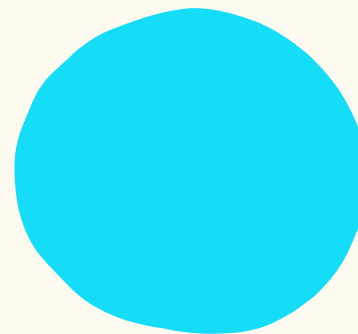

## OBJETIVO DEL INFORME

El presente informe de gestión del comité de prima Fairtrade tiene como finalidad exponer a la Asamblea general de Asociados de la corporación sin límite, la ejecución presupuestal de los diferentes proyectos y líneas de inversión que se desarrollaron durante el año 2022 en beneficio de los Asociados, el núcleo familiar y la comunidad con los recursos de la prima Fairtrade.

# PROYECTOS DE INVERSIÓN PRIMA FAIRTRADE CSL

## Vivienda

- Vivienda Nueva - Urbanización Mirasol
- Construcción en sitio Propio
- Mejoramiento de Vivienda
- Dotación de vivienda- soat y Curso de Conducción





# Vivienda

Permitiendo mejorar las condiciones de vida y la adquisición un espacio propio y seguro para nuestras familias.

En el mes de Julio/2022 se dio inicio a la Etapa 6 del proyecto Urbanización mirasol , con el fin de cumplir el sueño de tener vivienda nueva de nuestros Asociados y sus Familias.





# Vivienda

Se hizo acompañamiento y visitas por parte de CPF para verificación de avances de obra y presupuesto.

## Visitas



## Capacitaciones





# Vivienda

Seguimiento y acompañamiento a nuestros asociados los cuales fueron asignados con subsidios de vivienda de la caja de compensación.

## Visitas



## Capacitaciones

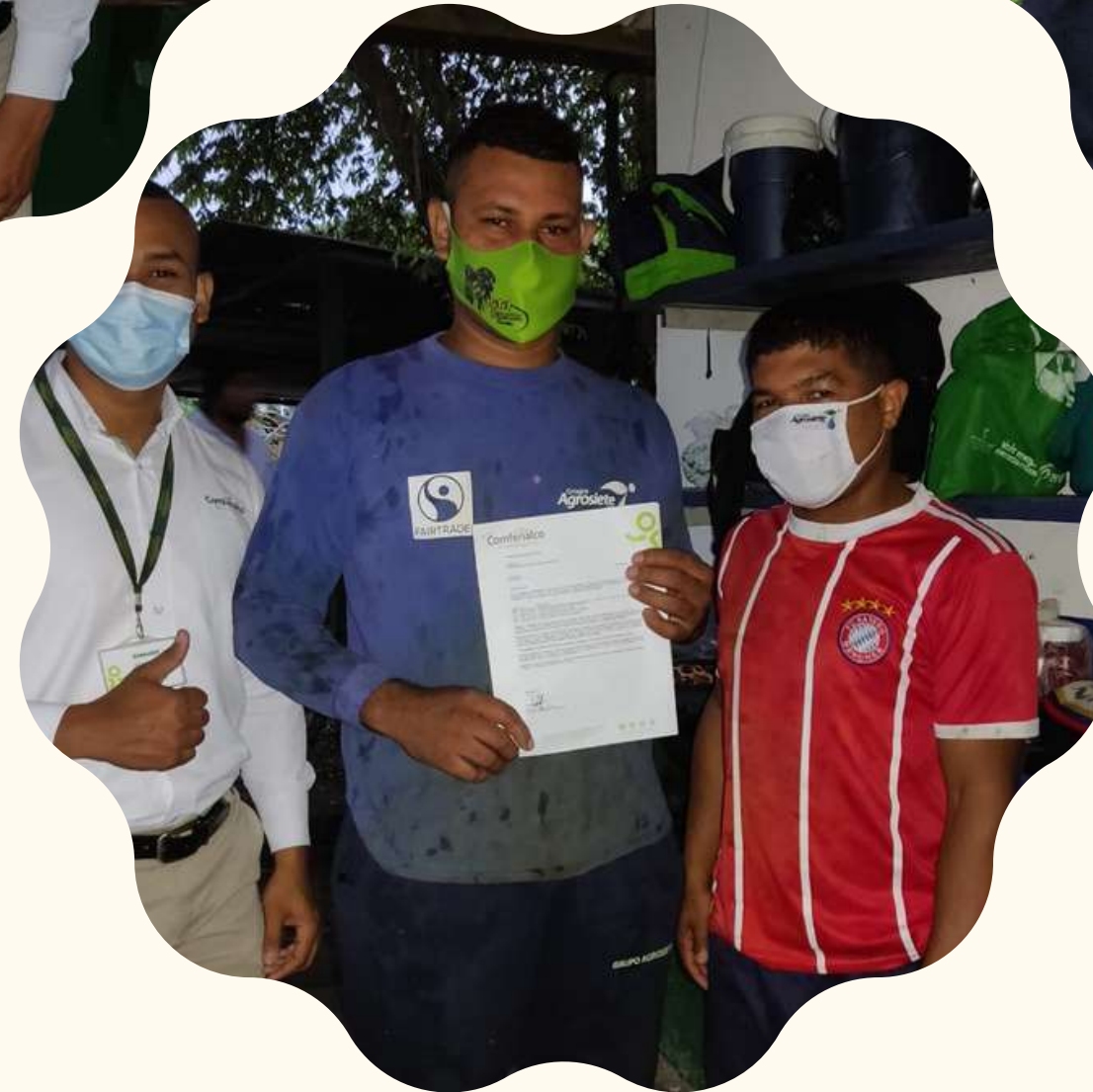

¡Los sueños si se cumplen!



# PROYECTOS DE INVERSIÓN PRIMA FAIRTRADE CSL

## Educación

- Prueba Vocacional
- Beca de estudio superior
- Becas especializaciones y Maestrías
- Pasantías, Diplomados, Seminarios, Salidas Universitarias
- Incentivo trimestral
- Cursos y Talleres
- Kit Escolar
- Kit Universitario
- Uniformes y útiles escolares
- Equipo de computo
- Derecho a Grados (Bachillerato y Universidad)



# Educación

La CSL, a través del programa de educación con sus diferentes líneas, busca apoyar y mejorar la calidad de vida de nuestros Asociados y sus Familias construyendo futuro y empoderándolos por medio de la educación.



¡Construyendo  
Futuro!



# Educación



¡Los sueños si se cumplen!



# Educación





# Capacitaciones





# PROYECTOS DE INVERSIÓN PRIMA FAIRTRADE CSL

## Salud

- Traslado a otra ciudad
- Traslado a otra ciudad para enfermedades crónicas y terminales
- Copagos, Medicamentos y exámenes médicos
- Prótesis y ayudas técnicas

# PROYECTOS DE INVERSIÓN PRIMA FAIRTRADE CSL

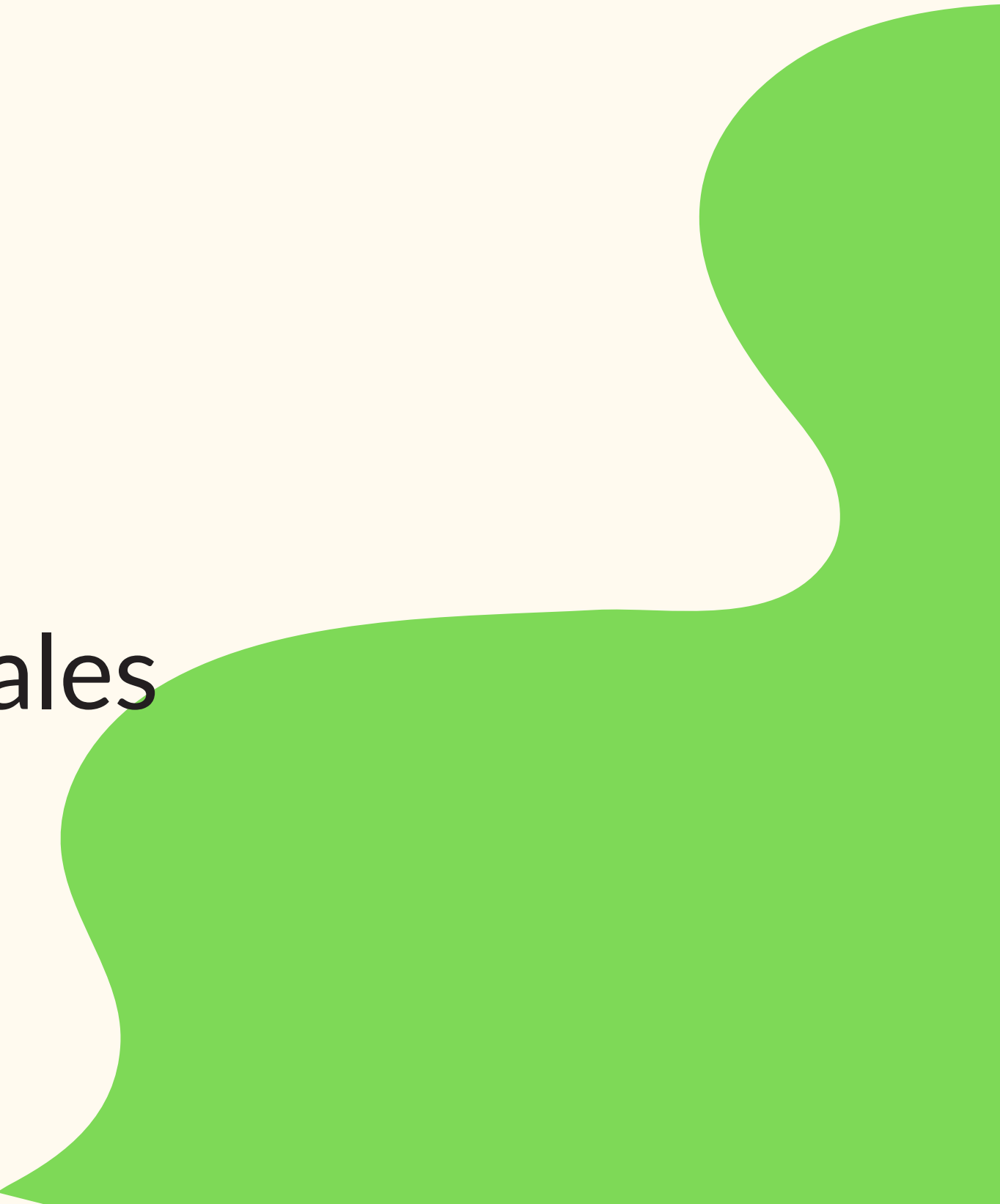
- Auxilio Cuota Funeraria
  - Calamidad y Desastres
  - Recreación y Deporte
  - Reconocimiento Fechas Especiales
  - Dotación Asociados y Comités
- 





Apoyando a  
nuestros asociados  
sus Familias y la  
comunidad en  
momentos difíciles.

**Calamidad y  
Desastres**



Creando espacios de sano esparcimiento y compartir entre nuestros asociados y sus Familias



**Recreación y  
Deporte**





Celebramos y reconocemos las fechas especiales de nuestros asociados!

**Reconocimiento  
Fechas  
Especiales**





**Reconocimiento  
Fechas  
Especiales**





**Reconocimiento  
Fechas  
Especiales**





Celebración del día de la Familia CSL, Nos unimos y compartimos un espacio maravilloso lleno de conocimiento , cohesión grupal y disfrute de nuestras Familias

**Dia de la Familia  
CSL**





**Dia de la Familia  
CSL**





Año tras año, lo damos todo para garantizar que nuestros asociados, sus familias y la comunidad, puedan tener mayor calidad de vida; por eso, queremos celebrar juntos los 15 años de la **Corporación Sin Límite**, años llenos de sonrisas, estabilidad y sueños cumplidos.

VE TU MEJOR ATUENDO Y PRÉNDENOS CON TU SONRISA.

LUGAR: SEDE SOCIAL UNIBÁN  
FECHA: LUNES 12 DE DICIEMBRE  
HORA: DE 4:00PM A 6:00PM

**ramos!**  
ASISTENCIA



Grupo



Celebramos los 15 años de existencia de la CSL mejorando la calidad de vida de nuestros Asociados y la comunidad!

**Celebración  
15 Años CSL**





**Celebración 15  
Años CSL**



# PROYECTOS DE INVERSIÓN PRIMA FAIRTRADE CSL

## Comunidad

- Apadrinamiento Niños y Jóvenes de bajos recursos (Educación)
- Proyectos Comunidad



# Comunidad



Apoyamos a la comunidad por medio del programa de apadrinamiento



# INGRESO PRIMA FAIRTRADE/2022

DONACION POR TIPO DE CAJAS	PREMIO POR CAJA USD	ENERO SEM 01 A 04	FEBRERO SEM 5 A 8	MARZO SEM 9 A 12	ABRIL SEM 13-16	MAYO SEM 17 A 19	JUNIO SEM 20 A 26	INGRESO PRIMER SEMESTRE
FAIR TRADE AMERICANO	USD 0,50	8.920.604	6.141.463	7.590.791	7.530.298	4.275.947	8.826.182	43.285.285
FAIRTRADE EUROPEO	USD 1,00	86.693.434	104.653.912	87.209.090	76.658.653	52.341.764	125.563.108	533.119.961
TOTAL DONACIONES		95.614.038	110.795.375	94.799.881	84.188.951	56.617.711	134.389.290	576.405.246
DONACION POR TIPO DE CAJAS	PREMIO POR CAJA USD	JULIO SEM 27 A 30	AGOSTO SEM 31 A 34	SEPTIEMBRE SEM 35 A 39	OCTUBRE SEM 40 A 43	NOVIEMBRE SEM 44 A 48	DICIEMBRE SEM 49 A52	INGRESO SEGUNDO SEMESTRE
FAIR TRADE AMERICANO	USD 0,50	4.735.056	3.990.479	8.126.068	5.007.848	6.926.369	6.096.373	34.882.193
FAIRTRADE EUROPEO	USD 1,00	78.789.002	96.144.776	122.181.918	94.623.007	102.858.017	99.405.277	594.001.997
TOTAL DONACIONES		83.524.058	100.135.255	130.307.986	99.630.855	109.784.386	105.501.650	628.884.190



## INGRESO TOTAL PRIMA FAIRTRADE/2022

DONACION POR TIPO DE CAJAS	INGRESO PRIMER SEMESTRE	INGRESO SEGUNDO SEMESTRE	INGRESO TOTAL DE LA PRIMA 2022
FAIR TRADE AMERICANO	43.285.285	34.882.193	78.167.478
FAIRTRADE EUROPEO	533.119.961	594.001.997	1.127.121.958
TOTAL DONACIONES	576.405.246	628.884.190	1.205.289.436

## PROYECCION PRIMA FAIRTRADE/2022

DONACION POR TIPO DE CAJAS	PROYECCION DE CAJAS	PREMIO POR CAJA USD	PRECIO PROMEDIO DÓLAR	INGRESO TOTAL PROYECTADO	INGRESO TOTAL AÑO 2022	DIFERENCIA	%
FAIR TRADE AMERICANO	44.460	USD 0,50	\$ 3.700	82.251.000	78.167.478	- 4.083.522	95%
FAIRTRADE EUROPEO	252.196	USD 1,00	\$ 3.700	933.125.200	1.127.121.958	193.996.758	121%
TOTAL DONACIONES	296.656			1.015.376.200	1.205.289.436	189.913.236	119%



# USO DE LA PRIMA FAIRTRADE AÑO 2022

Proyecto		Linea del Plan anual	En curso o concluido	Si se realizaron las actividades, Razón si no?	Cuando se realizaron?	A quien esta dirigido?	Cuanto Costaron?	Beneficiarios hasta la fecha	¿Se alcanzaron los objetivos o se necesitan más acciones?
VIVIENDA	CREDITO	Vivienda nueva (Urbanización mirasol)	En Curso	Si se realizaron las actividades	Inicio en el mes de Junio/2022	Asociados	\$ -	0	En el año 2022 se inicio la construcción de 10 viviendas en la urbanización Mirasol Etapa 6, Con 9 Asociados postulados y Asignados con la caja de compensación Comfenalco Antioquia con los subsidios para tal fin. Las casas serán entregadas en el primer trimestre del 2023.
		Construcción en Sitio Propio	En Curso	Si se realizaron las actividades	Durante todo el año	Asociados	\$ -	0	No se presentaron solicitudes por parte de los Asociados durante el Año 2022.
		Mejoramientos de Vivienda	En Curso	Si se realizaron las actividades	Durante todo el año	Asociados	\$ -	0	No se presentaron solicitudes por parte de los Asociados durante el Año 2022.
		Polizas de incendio y terremoto	En Curso	Si se realizaron las actividades	Durante todo el año	Asociados y Ex Asociados con creditos de vivienda activos	\$ 2.408.689	24	Se alcanzo en ejecución en un 50% ya que estas pólizas de Incendio y terremoto son contratadas por los Asociados y Ex asociados que tienen créditos de vivienda activos con la CSL y durante el año 2022 fueron cancelados en su totalidad algunos créditos.



Proyecto		Linea del Plan anual	En curso o concluido	Si se realizaron las actividades , Razón si no?	Cuando se realizaron?	A quien esta dirigido?	Cuanto Costaron?	Beneficiarios hasta la fecha	¿Se alcanzaron los objetivos o se necesitan más acciones?
OTROS	CREDITO	Dotación de vivienda (Linea Blanca)	En Curso	Si se realizaron las actividades	Durante todo el año	Asociados	\$ 36.039.770	21	Se alcanzaron los objetivos en un 60%, los asociados hicieron uso de esta línea en la adquisición de artículos, enceres para el hogar, y curso de conducción, permitiendo mejorar las condiciones y la calidad de vida de todo el núcleo Familiar.
		Curso de conducción	En Curso	Si se realizaron las actividades	Durante todo el año	Asociados y núcleo Familiar	\$ 989.000	1	
		Soat	En Curso	Si se realizaron las actividades	Durante todo el año	Asociados y núcleo Familiar	\$ 3.090.800	6	
	CREDITO	Calamidad y desastres Asociados	En Curso	Si se realizaron las actividades	Durante todo el año	Asociados y núcleo Familiar	\$ 9.634.373	13	Se alcanzo los objetivos de uso de la linea en un 161% , apoyando al asociado y su núcleo familiar en las diferentes situaciones de calamidad que se presentaron, durante el año 2022 se presentaron inundaciones en la Zona de Urabá afectando a varios Asociados, por lo cual se sobre paso lo presupuestado.



Proyecto		Linea del Plan anual	En curso o concluido	Si se realizaron las actividades , Razón si no?	Cuando se realizaron?	A quien esta dirigido?	Cuanto Costaron?	Beneficiarios hasta la fecha	¿Se alcanzaron los objetivos o se necesitan más acciones?
EDUCACION	AUXILIO	Becas educativas Pregrados	En Curso	Si se realizaron las actividades	Durante todo el año	Asociados y núcleo Familiar	\$ 91.892.832	24	Se cumplio con los objetivos de las becas de estudio superior con una ejecución del 81%, contribuyendo al empoderamiento de los asociados y su núcleo familiar. Construyendo tejido social apartir de la educación superior, En las diferentes instituciones aprobadas dentro y por fuera de la zona de urabá.
	AUXILIO	Especializaciones y maestrías	En Curso	Si se realizaron las actividades	Durante todo el año	Asociados y núcleo Familiar	\$ 49.302.278	5	Se obtuvo un porcentaje de cumplimiento de los objetivos de un 98%, logrando que los asociados y Núcleo Familiar continuaran creciendo educativa y profesionalmente. Adquiriendo competencias a fines con sus carreras universitarias, permitiendo ampliar sus conocimientos y campos de acción .
	AUXILIO	Técnicas	En Curso	Si se realizaron las actividades	Durante todo el año	Asociados y núcleo Familiar	\$ 1.450.000	2	Se cumplió con los objetivos en un 13%, estas técnicas se vienen adelantando con el centro de destrezas de Fundauniban las cuales van encaminadas a mejorar y afianzar los conocimientos de las diferentes labores agrícolas, y conocimientos en areas administrativas que se presentan en la zona, adquiriendo nuevos conocimientos que les permitan crecer a nivel académico y aboral. Observación: No esta sujeta solo a lo ofertado en esta entidad, en cualquiera que desee siempre y cuando cumplan con los requisitos establecidos en el plan anual.



Proyecto		Linea del Plan anual	En curso o concluido	Si se realizaron las actividades, Razón si no?	Quando se realizaron?	A quien esta dirigido?	Cuanto Costaron?	Beneficiarios hasta la fecha	¿Se alcanzaron los objetivos o se necesitan más acciones?
EDUCACION	AUXILIO	kit escolar	En Curso	Si se realizaron las actividades	Enero	Asociados y núcleo Familiar	\$ 7.542.660	100	Se obtuvo un cumplimiento de los objetivos en un 90%, realizando donación de Kit escolar a los beneficiarios de los asociados que se encuentran en proceso educativo en las diferentes instituciones de la zona, brindando herramientas y materiales para que puedan desarrollar sus actividades académicas.
	AUXILIO	Incentivo Trimestral	Concluido	Si se realizaron las actividades	febrero-Abril-Agosto-October	Asociados y núcleo Familiar	\$ 16.200.000	33	El cumplimiento obtenido fue de un 117% , logrando alcanzar los objetivos del apoyo trimestral que se realiza a los asociados y beneficiarios que se encuentren adelantando técnicas y carreras de estudio superior dentro y fuera de la zona para cubrir gastos derivados de los estudios que actualmente están cursando.
	AUXILIO	Kit universitario	En Curso	Si se realizaron las actividades	Durante todo el año	Asociados y núcleo Familiar	\$ 7.152.444	6	Esta linea de apoyo se ejecuto en un 60% alcanzando los objetivos de dotar de un computador Portátil y un morral a los beneficiarios que esten realizando estudios superiores.
	AUXILIO	Capacitaciones cuerpo conjunto	En Curso	Si se realizaron las actividades	Durante todo el año	Comité de prima Fairtrade y comité de vigilancia	\$ 89.250	4	Las capacitaciones del comité de prima Fairtrade en un 90% no tuvieron costo, ya que contábamos con los profesionales dentro de la organización para brindar las capacitaciones .



Proyecto		Linea del Plan anual	En curso o concluido	Si se realizaron las actividades, Razón si no?	Cuando se realizaron?	A quien esta dirigido?	Cuanto Costaron?	Beneficiarios hasta la fecha	¿Se alcanzaron los objetivos o se necesitan más acciones?
EDUCACION	CREDITO Y AUXILIO	Derecho a grado Universitario y Pruebas Saber Pro	En Curso	Si se realizaron las actividades	Durante todo el año	Asociados y núcleo Familiar	\$ 3.051.416	7	Se cumplió con el objetivo en un 88% , se dio auxilio de 1 pruebas saber Pro necesarias para los beneficiarios que están cursando carreras profesionales y están próximos a culminar sus estudios es un requisito para grados. Se aprobaron 6 Auxilios de derechos a grados (Universitarios y Bachillerato)
	AUXILIO	cursos y talleres	En Curso	Si se realizaron las actividades	Durante todo el año	Asociados y núcleo Familiar	\$ 3.048.740	3	Se ejecuto la linea en un 51% , Cumpliendo con la mitad de lo presupuestado, se seguirá trabajando para llegar a más asociados y beneficiarios.
	AUXILIO	Pasantias, Seminarios, Diplomados	En Curso	Si se realizaron las actividades	Durante todo el año	Asociados y núcleo Familiar	\$ 3.305.000	5	Se ejecuto en un 37%, apoyando a los Asociados y Núcleo Familiar en pasantías y Diplomados.



Proyecto		Linea del Plan anual	En curso o concluido	Si se realizaron las actividades , Razón si no?	Cuando se realizaron?	A quien esta dirigido?	Cuanto Costaron?	Beneficiarios hasta la fecha	¿Se alcanzaron los objetivos o se necesitan más acciones?
EDUCACION	AUXILIO	Capacitación asociados y núcleo familiar	En Curso	Si se realizaron las actividades	Durante todo el año	Asociados y núcleo Familiar	\$ 1.088.700	24	Esta linea se ejecuto en un 5%, Se termino el curso de finanzas personales, se brindaron capacitaciones a los Asociados las cuales se realizaron desde el área de Bienestar de la CSL (145 asociados capacitados) por lo cual no tuvieron costo económico, se seguirá trabajando para mejorar e implementar nuevos cursos.
	CREDITO	Excedentes de matricula y Estudios	En Curso	Si se realizaron las actividades	Durante todo el año	Asociados y núcleo Familiar	\$ 17.766.103	12	Esta linea se ejecuto en un 141% , logrando el objetivo de apoyar con los excedentes de matricula y otros cobros relacionados a estudio. Se incremento el gasto debido al incumplimiento de requisitos de estudio superior.
	CREDITO	Uniformes y Utiles Escolares	En Curso	Si se realizaron las actividades	Durante todo el año	Asociados y núcleo Familiar	\$ 1.334.500	4	Se cumplieron los objetivos en un 56%, permitiendo a los asociados acceder a créditos para compra de uniformes y útiles escolares durante todo el año.
	CREDITO	Equipo de computo	En Curso	Si se realizaron las actividades	Durante todo el año	Asociados y núcleo Familiar	\$ -	0	No se presentaron solicitudes por parte de los Asociados durante el Año 2022.



Proyecto		Linea del Plan anual	En curso o concluido	Si se realizaron las actividades , Razón si no?	Cuando se realizaron?	A quien esta dirigido?	Cuanto Costaron?	Beneficiarios hasta la fecha	¿Se alcanzaron los objetivos o se necesitan más acciones?
SALUD	CREDITO Y AUXILIO	Copagos y medicamentos	En Curso	Si se realizaron las actividades	Durante todo el año	Asociados y núcleo Familiar	\$ 4.599.212	26	Se cumplió los objetivos en un 66% continuando con el compromiso de apoyar a los asociados y su núcleo familiar con créditos y Auxilios derivados a copagos y medicamentos.
		traslado a otras ciudades	En Curso	Si se realizaron las actividades	Durante todo el año	Asociados y núcleo Familiar	\$ 6.241.000	10	Se cumplieron los objetivos en un 90% permitiendo que los asociados y su núcleo familiar pudieran trasladarse por fuera de la zona de uraba para cumplir compromisos medicos.
		protesis y ayudas tecnicas	En Curso	Si se realizaron las actividades	Durante todo el año	Asociados y núcleo Familiar	\$ 13.610.958	31	Esta linea cumplió el objetivo en un 87% , se otorgaron créditos y auxilios para adquirir prótesis y ayudas técnicas, logrando mejorar las condiciones de salud que padecen los beneficiarios.
		poliza - Exequias y Vida Grupo	En Curso	Si se realizaron las actividades	Durante todo el año	Asociados y núcleo Familiar	\$ 18.926.101	377	tuvo un cumplimiento del 99%, se adquiriendo pólizas de exequias y vida grupo, brindando al asociado y su familia en caso de alguna eventualidad amparada en las misma tengan una compensación económica que les permita cubrir gastos.



Proyecto		Linea del Plan anual	En curso o concluido	Si se realizaron las actividades, Razón si no?	Cuando se realizaron?	A quien esta dirigido?	Cuanto Costaron?	Beneficiarios hasta la fecha	¿Se alcanzaron los objetivos o se necesitan más acciones?
CULTURA Y DEPORTE	AUXILIO	Integración Familiar	Concluido	Si se realizaron las actividades	Octubre	Asociados y núcleo Familiar	\$ 46.170.452	388	Se realizo la celebración del dia de la familia en donde participaron los asociados y su núcleo familiar, se alcanzaron los objetivos del proyecto ya que se tuvo una alta asistencia y se brindaron Charlas sobre el uso de la prima y los criterios Fairtrade a toda la familia e igual un taller de construyendo sueños brindando un espacio educativo con propósito de vida, muchos premios y una tarde de disfrute y compartir en Familia.
		Dia del niño	Concluido	Si se realizaron las actividades	Octubre	Hijos e hijastros de Asociados	\$ 720.200	134	Se cumplió en un 40% con la linea, se entregaron detalles a los hijos e hijastros de los asociados beneficiados en la CSL.
		Conmemoración 15 Años CSL	Concluido	Si se realizaron las actividades	Diciembre	Asociados	\$ 15.046.775	160	Se realizo la conmemoración de los 15 Años de la CSL, Se cumplieron los objetivos, se reunieron todos los asociados e invitados externos a celebrar estos maravillosos 15 años en pro del beneficio del asociado la familia y la comunidad.
		Recreación y actividades deportivas	Concluido	Si se realizaron las actividades	Noviembre y Diciembre	Asociados y núcleo Familiar	\$ 1.557.221	62	Se realizo torneo de voleibol en donde se integraron los asociados y sus núcleos Familiares, disfrutando de la sana convivencia y el deporte. Logrando cumplir los objetivos del proyecto con una ejecución del 32%.



Proyecto		Linea del Plan anual	En curso o concluido	Si se realizaron las actividades, Razón si no?	Cuando se realizaron?	A quien esta dirigido?	Cuanto Costaron?	Beneficiarios hasta la fecha	¿Se alcanzaron los objetivos o se necesitan más acciones?
ASOCIADOS	AUXILIO	Inducciones, Fechas especiales, Boletín Informativo Dotación	En Curso	Si se realizaron las actividades	Durante todo el año	Asociados y núcleo Familiar	\$ 8.746.264	145	Esta línea fue ejecutada en un 118% se entregaron detalles del día de la mujer y el hombre a los asociados recordándoles que son importantes para la CSL. Esta línea superó lo presupuestado ya que se celebró los cumpleaños de los asociados mensualmente en cada unidad de producción.
COMUNIDAD	AUXILIO	Calamidad y desastres	En Curso	Si se realizaron las actividades	Durante todo el año	Comunidad, Asociados y núcleo Familiar	\$ 5.266.810	11	Se cumplió en un 68% de ejecución de la línea, se realizó apoyo a la comunidad y asociados por medio de Auxilios otorgados,
		Apadrinamiento de niños de bajos recursos	En Curso	Si se realizaron las actividades	Durante todo el año	Comunidad	\$ 3.937.143	7	Esta línea se ejecutó en un 66%, con el programa de apadrinamiento a niños de bajos recursos de la comunidad, brindando apoyo en uniformes, útiles escolares y becas universitarias. La donación fue recibida por (8) niños que se encuentran en primaria y secundaria. se inició el apoyo de beca de estudio superior de (1).
		Otros Proyecto Comunidad	En Curso	Si se realizaron las actividades	Durante todo el año	Comunidad	\$ 3.370.759	583	En la línea de comunidad se cumplió los objetivos en un 3%, se viene apoyando el proyecto " HUELLA HIDRICA" Beneficiando a (70) viveristas de 6 instituciones educativas y a (21) Fincas Bananeras que exportan con C.I Uniban que posean sello de comercio justo-, Pero en la vigencia 2022 no se desembolsó los recursos correspondientes a este año ya que el proyecto presentó atraso debido a permiso por las entidades competentes de la Zona. Para el año 2023 se realizara el desembolso 2022 y 2023. Se realizó donación de silla de ruedas a la comunidad.



# TOTAL EJECUCIÓN 2022



**Responsable :**

Comité De Prima  
Fairtrade

Proyecto		Linea del Plan anual	presupuesto Año 2022	Cuanto Costaron?	DIFERENCIA
VIVIEND A	CREDITO	Vivienda nueva (Urbanización mirasol)	\$ 456.000.000	\$ -	\$ 456.000.000
		Construcción en Sitio Propio	\$ 144.000.000	\$ -	\$ 144.000.000
		Mejoramientos de Vivienda	\$ 24.000.000	\$ -	\$ 24.000.000
		Polizas de incendio y terremoto	\$ 4.800.000	\$ 2.408.689	\$ 2.391.311
OTROS	CREDITO	Dotación de vivienda (Linea Blanca)	\$ 60.000.000	\$ 36.039.770	\$ 23.960.230
		Curso de conducción	\$ 4.800.000	\$ 989.000	\$ 3.811.000
		Soat	\$ 4.200.000	\$ 3.090.800	\$ 1.109.200
	CREDITO	Calamidad y desastres Asociados	\$ 6.000.000	\$ 9.634.373	\$ -3.634.373



# TOTAL EJECUCIÓN 2022



**Responsable :**

Comité De Prima  
Fairtrade

Proyecto	Linea del Plan anual	presupuesto Año 2022	Cuanto Costaron?	DIFERENCIA	
EDUCACION	AUXILIO	Becas educativas Pregrados	\$ 114.000.000	\$ 91.892.832	\$ 22.107.168
	AUXILIO	Especializaciones y maestrias	\$ 50.400.000	\$ 49.302.278	\$ 1.097.722
	AUXILIO	Tecnicas	\$ 10.800.000	\$ 1.450.000	\$ 9.350.000
	AUXILIO	kit escolar	\$ 8.400.000	\$ 7.542.660	\$ 857.340
	AUXILIO	Incentivo Trimestral	\$ 13.800.000	\$ 16.200.000	\$ -2.400.000
	AUXILIO	Kit universitario	\$ 12.000.000	\$ 7.152.444	\$ 4.847.556
	AUXILIO	Capacitaciones cuerpo conjunto	\$ 3.000.000	\$ 89.250	\$ 2.910.750
	CREDITO Y AUXILIO	Derecho a grado Universitario y Pruebas Saber Pro	\$ 3.456.232	\$ 3.051.416	\$ 404.816
	AUXILIO	cursos y talleres	\$ 6.000.000	\$ 3.048.740	\$ 2.951.260
	AUXILIO	Pasantias, Seminarios, Diplomados	\$ 9.000.000	\$ 3.305.000	\$ 5.695.000
	AUXILIO	Capacitación asociados y nucleo familiar	\$ 24.000.000	\$ 1.088.700	\$ 22.911.300
	CREDITO	Excedentes de matricula y Estudios	\$ 12.600.000	\$ 17.766.103	\$ -5.166.103
	CREDITO	Uniformes y Utiles Escolares	\$ 2.400.000	\$ 1.334.500	\$ 1.065.500
CREDITO	Equipo de computo	\$ 8.400.000	\$ -	\$ 8.400.000	



# TOTAL EJECUCIÓN 2022



**Responsable :**

**Comité De Prima  
Fairtrade**

Proyecto		Linea del Plan anual	presupuesto Año 2022	Cuanto Costaron?	DIFERENCIA
SALUD	CREDITO Y AUXILO	Copagos y medicamentos	\$ 6.960.000	\$ 4.599.212	\$ 2.360.788
		traslado a otras ciudades	\$ 6.960.000	\$ 6.241.000	\$ 719.000
		protesis y ayudas tecnicas	\$ 15.600.000	\$ 13.610.958	\$ 1.989.042
		poliza -Exequias y Vida Grupo	\$ 19.080.000	\$ 18.926.101	\$ 153.899
CULTURA Y DEPORTE	AUXILIO	Integración Familiar	\$ 38.400.000	\$ 46.170.452	\$ -7.770.452
		Dia del niño	\$ 1.800.000	\$ 720.200	\$ 1.079.800
		Conmemoración 15 Años CSL	\$ 12.000.000	\$ 15.046.775	\$ -3.046.775
		Recreación y actividades deportivas	\$ 4.800.000	\$ 1.557.221	\$ 3.242.779
ASOCIADOS	AUXILIO	Inducciones, Fechas especiales, Boletin Informativo Dotación	\$ 7.440.000	\$ 8.746.264	\$ -1.306.264



# TOTAL EJECUCIÓN 2022



Proyecto		Linea del Plan anual	presupuesto Año 2022	Cuanto Costaron?	DIFERENCIA
COMUNIDAD	AUXILIO	Calamidad y desastres	\$ 7.800.000	\$ 5.266.810	\$ 2.533.190
		Apadrinamiento de niños de bajos recursos	\$ 6.000.000	\$ 3.937.143	\$ 2.062.857
		Otros Proyecto Comunidad	\$ 108.000.000	\$ 3.370.759	\$ 104.629.241
GASTOS ADMINISTRATIVOS	Gastos administrativos	Gastos Administrativos, Practicante, Honorarios Terceros, Gastos comité de prima, Gastos comité de vigilancia, Gastos Legales, Pólizas vida Deudor, Mantenimiento-Reparaciones y Adecuaciones, Servicios Públicos, Diversos, Arrendamiento, Gastos Asamblea, Impuestos, Financiero e imprevistos.	\$ 221.684.793	\$ 202.926.816	\$ 18.757.977

Proyecto		Linea del Plan anual	presupuesto Año 2022	Cuanto Costaron?	DIFERENCIA
TOTALES			\$ 1.438.581.025	\$ 586.506.266	\$ 852.074.759

**Responsable :**

Comité De Prima  
Fairtrade





Gracias a los recursos de la **PRIMA FAIRTRADE** se logro ejecutar la mayoría de los proyectos de inversión de la CSL, con el propósito de mejorar la calidad de vida de nuestros Asociados sus Familias y la Comunidad.